お問い合わせ 河北新報社 かほピョンくらぶ事務局
ホームページアドレス http://pyon.jp
住所 〒980-8660 仙台市青葉区五橋一丁目2-28
TEL 022-211-1466 ●午前10:00～午後5:00（土日祝除く）
FAX 022-211-1467 E-mail kpc-info@po.kahoku.co.jp

まちを元気に、暮らしに潤いを!

発足から２カ月、かほピョンくらぶは会員数が３万人を突破し、パートナー（運営協力店）は2000件を超えました。これも皆さまのご支援のたまものと、あらためて感謝申し上げます。さて「月刊かほピョンくらぶ」第３号は、会員の皆さまのお役に立つイベント、サービス、プレゼント情報をたくさんお届けします。親子一緒に気兼ねなく楽しめる映画上映会、浜崎あゆみ追加公演の先行予約、季節の日帰りバスツアーなどバラエティーに富んだメニューです。情報発信や活動紹介など「エコロジー通信」と称して清掃活動の応援も始めます。入学、卒業、転勤と何かと慌しい春３月ですが、たまには気分転換をしてみませんか。

浜崎あゆみ追加公演
会員向け先行予約
4月13日 開催

浜崎あゆみ追加公演の特別先行予約を、かほピョンくらぶ会員限定で実施します。

デビュー十周年を迎えた浜崎あゆみは、ツアー「ayumi hamasaki ASIA TOUR 2008～10th Anniversary～」を開催します。四月十二日の公演が完売となり、追加公演が決定しました。

会場は宮城県利府町のホットハウススーパーアリーナ（グランディ21）で、四月十三日（日）午後四時開演。入場料は全席指定七千八百円（三歳以上有料。一人四枚まで）。

申し込みは河北チケットセンター022（211）1189。本日十九日と二十日の二日間（午前十時から午後五時）のみ受け付けます。

お申し込みの際は会員番号をお知らせください。

入会申し込み中の方で、会員証が届いていない方はその旨をお知らせください。

代金引き換えでお届けします。チケット代金に加え、配送事務手数料として宮城県内の方は二百円かかります。宮城県外の方は地域により料金が異なりますので、お申し込みの際にご確認ください。

全国アリーナツアーを展開する浜崎あゆみ

ママとシネマ
親子でゆっくり観賞
子育て中会員向けに20席

親子を対象にした映画観賞会「ママとシネマ」（ママとシネマ実行委員会主催）が四月十日、仙台市太白区長町の映画館「MOVIX仙台」で開催されます。

ママとシネマは「仙台でも子どもと一緒に映画を楽しめる場をつくりたい」という思いから昨年七月に始まり、今度で四回目を迎えます。市内に住む母親らが実行委を運営しています。

今回は実行委のご協力により、かほピョンくらぶ会員で子育て中の方を対象に会員特別枠として二十席を設けました。

「小さな子がいて、普段は映画館に行けない」という方でも、お子さんと一緒に気軽に映画を楽しめます。

上映するのはディズニー映画「魔法にかけられて」。アニメーションの世界に暮らすプリンセスが、魔法で現代のニューヨークに追放されてしまうファンタジーです。

上映開始は午前十時四十分。鑑賞料は大人千円、三歳以上の未就学児は八百円、三歳未満の子どもは無料。当日会場でお支払いいただきます。

上映会では子どもが怖がらないように、音量を小さめにして、館内を普段より明るくします。

映画館側はベビーカーを預かるほか、臨時のお試写会が開かれ、百人余りの会員が観賞しました＝**写真**＝。

映画は世界中が涙した短編詩「犬の10戒」から生まれた、犬のソックスと少女との愛ときずなを少女の成長とともに描く感動作。

富谷町の吉原美菜子さんは娘の実生（みはる）さんと観賞。「映画館が近いし、娘が漫画で原作を読んでいたこともあり応募しました。犬が大好きなので、とても感動しました」「かほピョンくらぶはお得になるお店がたくさん掲載されていてとても便利。これからも親子で参加できるイベントを企画してほしいです」と話していました。

試写会は六十組の募集に対し八百十一件の応募がありました。抽選に漏れた皆さまには、109シネマズ富谷の七枚組み特別割引券をお送りします。

「犬と私の10の約束」は109シネマズ富谷ほかで公開中。

「犬と私の…」試写会に100人
109シネマズ富谷

109シネマズ富谷（富谷町）で十三日、かほピョンくらぶ会員向け「犬と私の10の約束」の

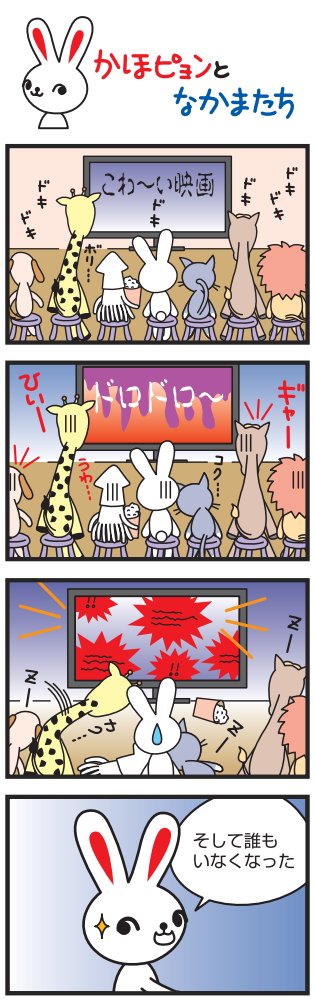

「通旅」満喫しよう
4月21日 三春の滝桜と花見山
バスツアー

東北海外旅行は、かほピョンくらぶ会員向け季節のバスツアー「通旅（つうたび）」を四月からほぼ毎月実施します。東北を中心に花の名所や歴史遺産を訪ね、味覚を存分に味わう日帰りツアーです。

初回は「桜の名所100選 三春の滝桜と花見山」（旅行代金一人九千百円）です。四月二十一日（月）午前八時三十分に仙台駅前を出発し、福島県三春町の滝桜を鑑賞。郡山市の老舗料亭「辰柳」で昼食を取った後、二本松市の霞ケ城公園、福島市の花見山を訪れます。

滝桜は国の天然記念物に指定され、日本三大桜の一つとして知られます。樹齢千年以上、高さ一二メートルのベニシダレザクラ。まるで滝が流れ落ちるような枝ぶりが見事です。

国史跡指定の「二本松城跡」（霞ケ城公園）、写真家秋山庄太郎さん（故人）が桃源郷と絶賛した花見山とまさに「花の福島」を満喫します。

二回目は五月二十日（火）の「世界遺産 平泉を歩く」（一人九千八百円）。東北歴史博物館の前館長工藤雅樹氏がツアーに同行し、解説します。

柳之御所資料館、高館義経堂、中尊寺、毛越寺、達谷窟などを巡り、七月の世界遺産登録を目指す平泉の歴史ロマンに浸ります。昼食はホテル武蔵坊のそば御膳を味わいます。

いずれのツアーも募集人員は四十人、最少催行人員は二十五人です。

まさに圧巻、三春の滝桜

老舗料亭「辰柳」の昼食

「通旅」は手軽な日帰り旅行を通して、会員の皆さまが東北のよさを再発見し、会員同士が知り合える機会になります。

六月以降も旅行日程が決まり次第、順次お知らせします。

申し込み、問い合わせは東北海外旅行022（227）6106へ。

スイス・アルプスの旅
参加会員に贈り物
東北海外旅行

東北海外旅行は「こだわりハイキングと氷河特急八日間」（七月二―九日）に参加するかほピョンくらぶ会員に①有名画家のラベルワイン三本木箱セット②ボストンバッグ③電子血圧計―の中からご希望の商品一点をプレゼントします。

マッターホルン、シルトホルン、ユングフラウといったアルプスの優峰。これらスイス・アルプスを巡る八日間の旅はいかがでしょう。

スイス・アルプスは、湖、河川、氷河などの風景が変化に富み、ロープウエーや登山電車などで結ぶアクセスの良いことで知られています。特に氷河特急では、車窓からアルプスの名峰、美しい森や牧草地、山間の急流や渓谷などをゆったりと堪能できます。

この企画ではアルプスの絶景を見渡せるコースをハイキングすることができ、初心者から上級者まで存分にハイキングの醍醐味（だいごみ）を味わえます。もちろん、ハイキングをしない方にも十分に楽しめるコースです。

ほかにも世界遺産のベルンの旧市街の散策があり、存分にスイスの魅力を味わえる行程です。

さわやかな初夏のベストシーズンに、仙台空港からの直行チャーター便でヨーロッパアルプスを体験してください。

全行程に添乗員が同行し、安心の旅をご提供します。

旅行代金は大人一人四十三万八千円（二人一室）、別途、燃油サーチャージ二万七百円、空港税四千五十円が必要です。

お問い合わせは東北海外旅行022（227）6106へ。会員である旨をお申し出ください。

「氷河の村」グリンデルワルド

応援します清掃活動
エコ通 情報発信や活動紹介

社会貢献・地域貢献の一環として、かほピョンくらぶは清掃活動を応援する「エコロジー通信」（略称・エコ通）に取り組みます。各地の団体の活動ぶりや情報を発信しながら、ボランティア活動に関心のある会員が参加しやすい環境づくりをお手伝いして、清掃活動の輪を広げます。

エコ通は活動の第一弾として、宮城県、仙台市と連携しながら情報発信をしていきます。

宮城県は二〇〇三年四月に「みやぎスマイルリバー・プログラム」（申込窓口は県の各土木事務所・各ダム総合事務所）を開始し、県管理河川の清掃・美化、草刈りなどをするグループに対する支援を行っています。今年一月現在、ボランティア、商店街、企業、NPOなど五十七団体が認定されています。

仙台市は〇一年十月、ポイ捨てのない快適なまちづくりを進める「仙台まち美化サポート・プログラム」（事務局・環境局廃棄物管理課）を本格導入し、百十五団体が参加しています。

各団体は定期的に、河川や公園、道路などの清掃、除草などに取り組んでいます。団体名を見ただけで、地域への愛着が伝わってくるものも少なくありません。

半面、団体によってはメンバーの高齢化、固定化が進み、参加の輪を広げようにも情報発信の手立てがない、という悩みを抱えるケースがあります。

かほピョンくらぶは、県、市を通じて各プログラム参加団体に会員の受け入れが可能かどうかなどを打診し、まず二十団体から賛同を得ました。

今後、ホームページや「月刊かほピョンくらぶ」の紙面などで、活動の様子や清掃日程などをお知らせします。

エコ通は、清掃活動に熱心に取り組むグループを応援します。お気軽に、かほピョンくらぶ事務局までお問い合わせください。

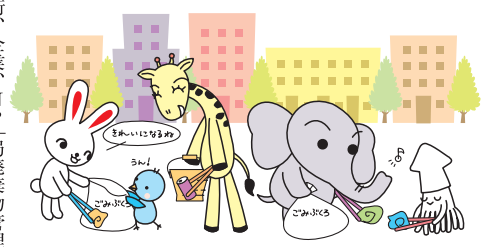

むつ替えコーナーや授乳室を設け、受け入れ態勢を整えます。

会員特別枠の申し込みは、かほピョンくらぶウェブサイトhttp://pyon.jpで三月三十一日まで受け付けます。申し込み多数の場合は抽選となります。

入会申し込み中の方で、会員証が届いていない方はかほピョンくらぶ事務局までお問い合わせください。

「エコ通」賛同団体

▽岩切iDクラブ（仙台市宮城野区）／活動日4月5日6時～／場所＝泉塩釜線岩切谷地、昭和北～今市橋／電話022（255）7307▽イオンスーパーセンター鈎取店（仙台市太白区）▽NPO法人広瀬川の清流を守る会（仙台市太白区）／4月12日10時～／郡山堰～広瀬橋（右岸）／022（247）6522▽㈱カネサ藤原屋（仙台市若林区）▽切通公園愛護会（白石市）▽柴田河川ふれあい農園愛護会（柴田町）▽定川を守る会（東松島市）▽職人集団住改善（仙台市宮城野区）▽白石川白鳥愛護会（蔵王町）／3月21日9時～／白石川白鳥河川公園周辺／0224（32）2306▽仙台アスコン㈱（仙台市宮城野区）／4月6日、13日、20日、27日9時～／扇町五丁目～七丁目市道および市道扇町25号線沿線および花京院緑地ほか／022（231）8451▽仙台市立大倉小学校（仙台市青葉区）▽舘島田ゆうらく会（角田市）▽長命阿部ファミリー（仙台市泉区）▽東北電子専門学校（仙台市青葉区）／毎週月・水・金12時～、13時30分～／花京院一丁目周辺市道ほか／022（224）6501▽富沢二丁目公園清掃班（仙台市太白区）▽登米測協スマイル会（登米市）▽長沼川カワルン会（登米市）／3月30日7時～／清流橋から最堤橋、荻洗一号橋付近／0220（22）55 17▽日建工業㈱東工事事務所（仙台市宮城野区）／4月19日8時30分～／扇町六丁目、七丁目市道および市道扇町25号線ほか▽久光電機㈱（登米市）▽ぼくたちの百年の杜プロジェクト（仙台市青葉区）

※五十音順

豪華賞品進呈
31日締め切り
入会キャンペーン

かほピョンくらぶに入会された方の中から、抽選で豪華賞品などが当たる早期入会キャンペーンの締め切りが、三月三十一日に迫っています。

一等（三本）は、北海道から沖縄まで国内有数の観光地の中から希望の場所が選べる国内ペア旅行（二泊三日）または地デジ対応37型液晶テレビ。

二等（十本）の東北六県の有名旅館ペア宿泊券のほか、楽天イーグルス観戦チケット、かほピョンくらぶオリジナルエコバッグなど総勢二千三百人に賞品が当たる大規模な懸賞内容です。

抽選は四月中旬に行い、既に入会された方と三月三十一日までに申し込まれた方全員が対象です。この機会にご家族皆さんでご入会ください。

KPC通信

▼「通常より明るく設定された映画館」「親は子どもをあやしながら映画を観賞しています」

あるテレビ番組の一場面。子育て中でも、親子一緒に観賞できるフランスのサービスを紹介していました。

会員向けサービスを思案中、ふと思い出したのがこのイメージでした。今回、ママとシネマ実行委の協力をいただき、同様のサービスを会員向けに提供することができました。

今後も映画だけでなく、子育て層を支援するサービスを提供していきたいと思います。（聖）

▼昨年十月、県内の大学生らが中心になって活動する「グリーン・ブリッジ・プロジェクト」の早朝清掃活動に参加しました。学生の呼び掛けで清掃エリア内の企業の方々が百人近く集まりビックリしたことを覚えています。

若者のひらめきと力を発揮できるように、大人（企業）は手を貸し、補い合い、引き出し合う。そんな関係で成し遂げられる充足感のようなものを実感しました。「エコ通」の発想もそこにあります。自分ができる範囲で清掃活動に参加してみませんか。（小）

今月のプレゼント

◆河北美術展に100組200人を招待

4月25日（金）から5月7日（水）まで、仙台市青葉区の藤崎で開催される「河北美術展」（河北新報社、河北文化事業団主催）に100組200人を招待します。

72回目を迎える河北美術展はその歴史、応募総数とも東北最大の公募展として知られています。

洋画、日本画、彫刻の3部門で難関の審査を突破し展示される作品は、美術愛好家にとっては見逃せない内容となっています。

◆ベガルタ仙台ホーム３試合のチケット

サッカーJリーグ2部（J2）ベガルタ仙台のユアテックスタジアム（仙台市泉区）ホームゲームの招待券をプレゼントします。

対象試合は4月12日（土）13時30分徳島ヴォルティス戦、26日（土）16時水戸ホーリーホック戦、29日（火・祝）14時サガン鳥栖戦。自由席南チケットをそれぞれペア３組に進呈。

今年こそJ1復帰を目指す熱きチームを応援しましょう。

◆楽天イーグルス公式ガイドブックを10人に

プロ野球パ・リーグのシーズン開幕を20日に控え、東北楽天ゴールデンイーグルスの「オフィシャルガイドブック2008」（A4判、116ページ）を10人にプレゼントします。

Aクラス入りを目指すチームの指揮を執る野村克也監督や昨季新人王を獲得した田中将大、同じく2冠王の山崎武司ら中心選手のインタビューを収録。長谷部康平ら新入団選手による「ルーキー座談会」、全選手名鑑などファン必見の一冊です。

申し込み方法

はがきかFAXに、お名前、会員番号、電話番号と①希望のプレゼントを一つ（ベガルタ招待券は希望試合日）と②かほピョンくらぶへの要望を記入し、下記のあて先に応募してください。

E メール kpc-event@po.kahoku.co.jp でも受け付けます。厳正に抽選し、当選発表は発送をもって代えます。3月31日（月）必着。

あて先 〒980―8660 河北新報社かほピョンくらぶ事務局プレゼント係（住所不要）

FAX 022-211-1467

かほピョンくらぶ

●東北にお住まいの方を対象にした会員組織（入会無料）です。「まちを元気に、暮らしに潤いを!」をスローガンに、河北新報と地域の皆さまとのつながりを深めます。「ひと・まち・おみせ」の情報交換や交流を進め、会員の生活に潤いと利便を提供しながら、地域の活性化とやさしいまちづくりに寄与していきます。

●会員は東北6県在住の18歳以上の方で、会員規約に同意いただける方なら、河北新報購読の有無にかかわらず入会できます。18歳未満（小学生以上）は保護者の入会が必要です。

●会員メリットは大きく分けて五つあります。東北を中心に約2000件あるパートナー（運営協力店）から、割引サービスや特典が受けられます。河北新報社が主催する事業への優待・招待や、グループ会社によるサービスがあります。かほピョンくらぶウェブでは、パートナーのサービス内容を一覧できるほか、最新のお得情報やイベント情報をお知らせします。会員向けのイベントや講演会なども企画して順次開催していきます。